

ATENCIÓN PRIMARIA SOPRIS - ANUNCIO DE IMPACTOS EN LA CARRETERA
27 de septiembre al 5 de octubre

Las principales actividades de construcción en la intersección de Mt. Sopris Drive y Midland Avenue requerirán un cambio en la recogida de los estudiantes. Una grúa estará en el área, este trabajo está asociado con mejoras al alcantarillado pluvial. Use la nueva rotonda de Four Mile para recoger.

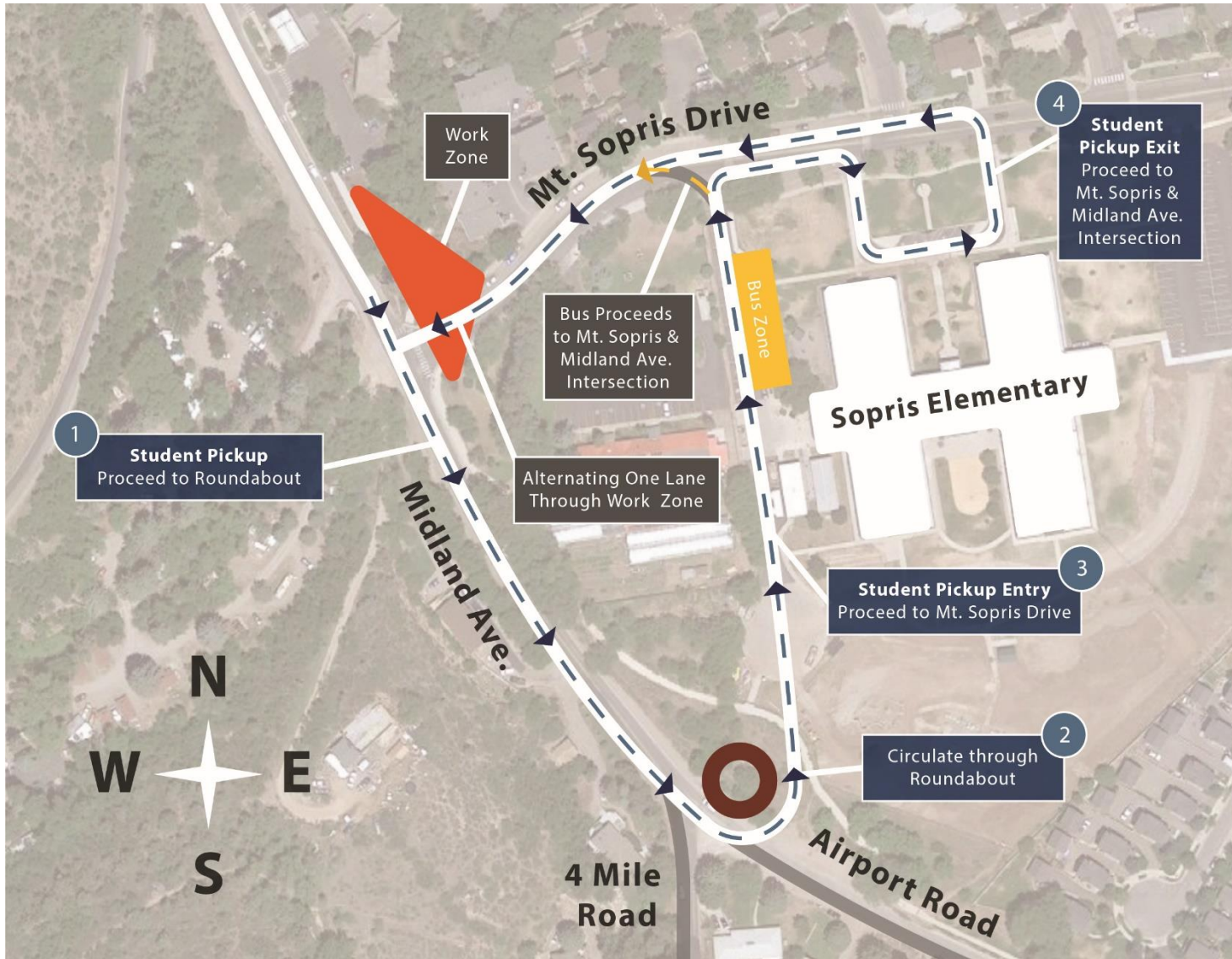

Atención padres

K, 1,2 – recoger en beso e
ir al carril
3,4,5 – recoger en el lote
lateral.

Siga las instrucciones del
abanderado.

Por favor, comparta el auto o el
autobús.

¡Gracias por su paciencia!

Más información en: 970-618-5379
(llame o envíe un mensaje de texto)
Correo electrónico:
southmidlandproject@gmail.com